

GUÍA DE PLANEACIÓN · 2027

Presupuesto de XV años en Celaya

Presupuestos completos para 100 y 200 invitados, cómo cobran los salones de Celaya, la hoja para comparar cotizaciones, lo que hay que preguntarle a cada proveedor, los padrinos y el calendario de 12 meses.

DR·P
David Roche Photography

davidrochephotography.mx
WhatsApp 461 251 8875

¿Cuánto cuestan unos XV años en Celaya?

La misma fiesta en tres niveles —esencial, medio y de lujo— para 100 y 200 invitados, con precios publicados por salones de Celaya y, sin dato local, el rango nacional 2026.

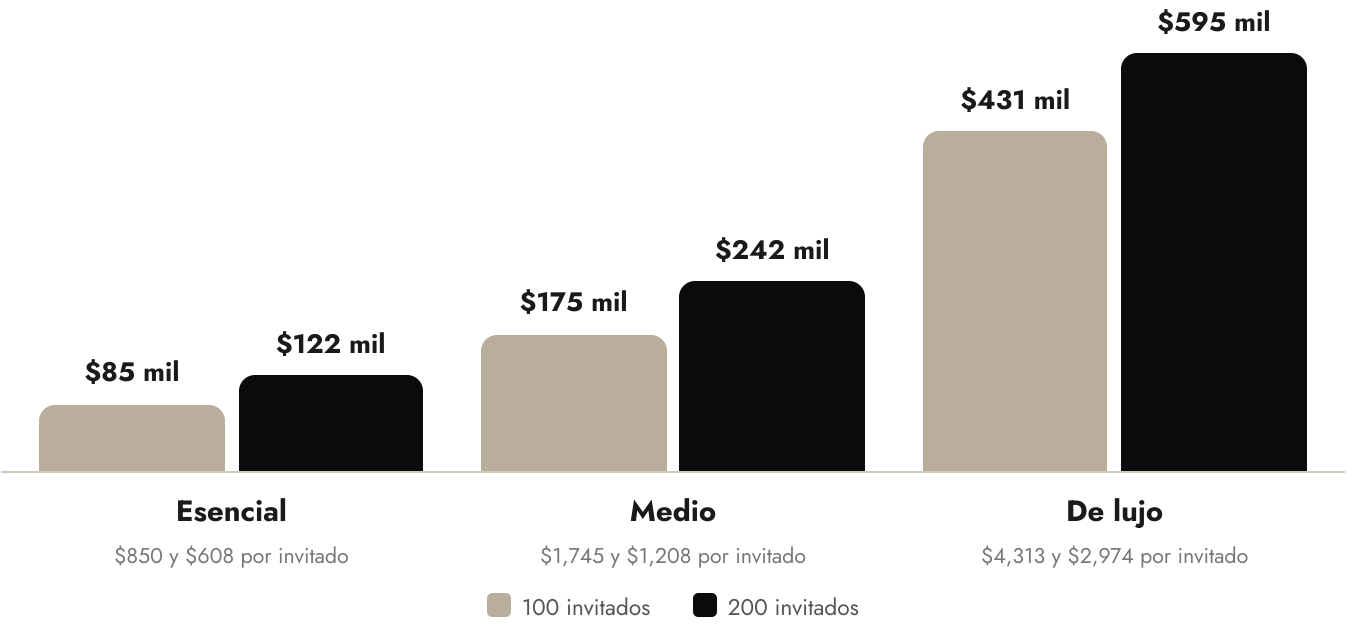

¿En qué se va el dinero? Presupuesto medio de $174,540 (100 invitados)

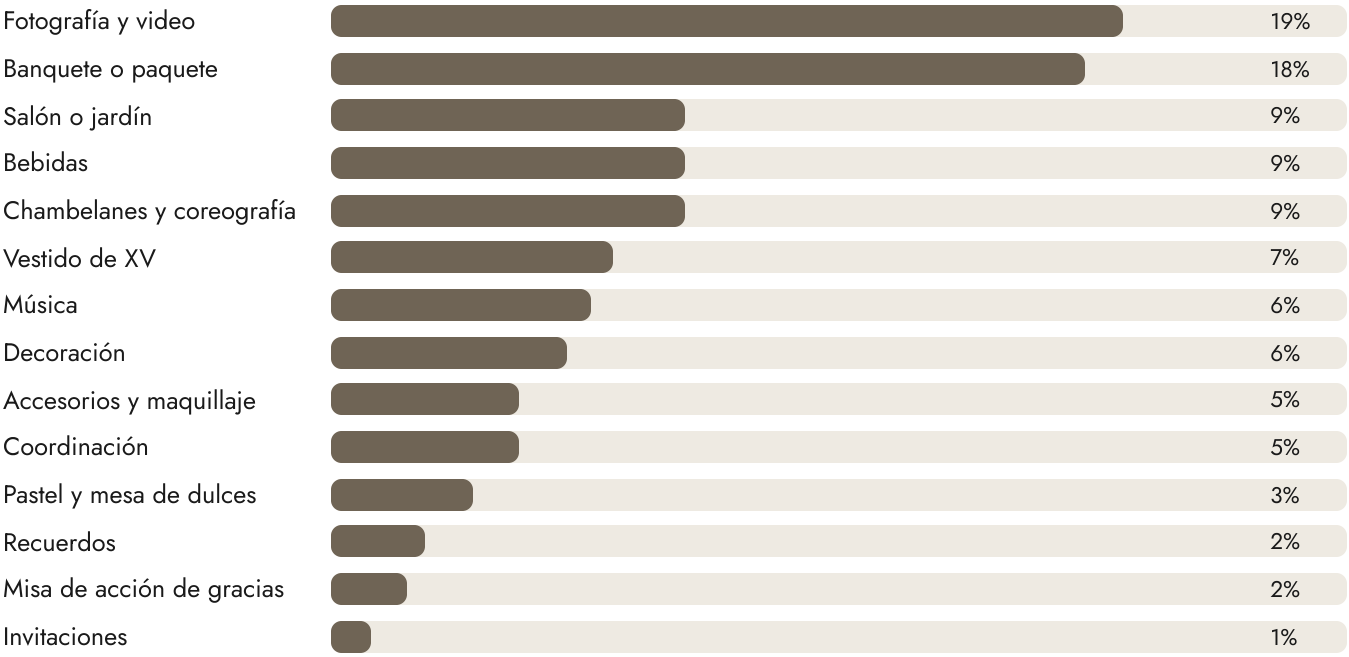

Muchos salones de Celaya cobran un paquete por persona con el salón incluido; por eso en el nivel esencial la renta aparece en cero.

FOTO Y VIDEO DE XV AÑOS · CELAYA, QUERÉTARO Y TODO EL BAJÍO

Tus XV en Celaya, de principio a fin

El equipo de David Roche es de Celaya. De la sesión previa al último baile, con foto y video del mismo equipo.



Puertas del Monte, Celaya



Celaya



Castillo Santa Cecilia, Guanajuato



Puertas del Monte, Celaya

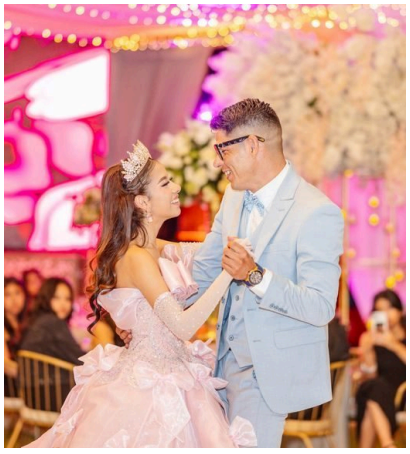

La fiesta de unos XV años



Tequisquiapan, Querétaro

«Que dentro de veinte años, al abrir las fotos, vuelvas a sentir esa noche.»

@david.roche.photography @davidroche.photography WhatsApp 461 251 8875 davidrochephotography.mx

DR·P

DAVID ROCHE PHOTOGRAPHY

BODAS · XV AÑOS · COMUNIÓN · GALERÍAS · INVITACIONES · BLOG

Paquetes de XV años 2027

CON IVA INCLUIDO · TOCA UN PAQUETE PARA COTIZAR

ESENCIAL
$18,560

6 horas · solo fotografía

· Fotografía ilimitada del evento
· Galería en línea para descargar

ORO
$23,200

6 horas · foto y video

· Sesión previa de XV
· Video del evento y resumen para redes

DIAMANTE · EL MÁS PEDIDO
$33,640

9 horas · foto, video y drone

· Sesión previa de XV
· Misa y fiesta completas, con drone

PLATINO
$44,080

12 horas · todo y photobook

· Del arreglo al último baile
· Photobook premium 10×10

Foto y video del mismo equipo. El equipo de David Roche es de Celaya: dentro de la ciudad y a 15 km del centro no hay viáticos.

1 · Escríbenos
Cuéntanos la fecha, el lugar y cuántos invitados tendrán.

2 · Arma tu paquete
Te mandamos la cotización con el total, sin sorpresas después.

3 · Aparta tu fecha
Con anticipo y contrato por escrito. Del resto nos encargamos.

Completa tus XV con David Roche

SE IMPRIME Y SE COMPARTE

Photobook premium
desde $4,000
8×8 o 10×10, 20 páginas

Canvas del día
desde $1,500
Su foto favorita en lienzo, 40×60 o 60×90 cm

Libro de firmas
Cotízalo
Con las fotos de su sesión, para los mensajes de los invitados

Invitaciones digitales
desde $990
Con su música, sus fotos y confirmación por WhatsApp

Video slideshow
$800
Sus fotos en video para proyectar en el salón

Sesión de XV
$5,500
Una hora de sesión; incluida desde el paquete Oro

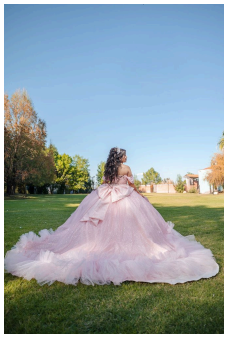
Puertas del Monte, Celaya


Celaya

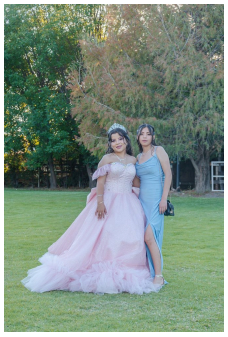
Puertas del Monte, Celaya

¿Vemos si tu fecha está libre?

Escanea el código o toca el botón: se abre WhatsApp con el mensaje listo. Contestamos el mismo día.

Escribir a David por WhatsApp · Cotizador en línea ↗

Los presupuestos completos

Precios 2027 en pesos mexicanos. Banquete, bebidas, decoración, pastel y recuerdos crecen con los invitados.

	100 INVITADOS			200 INVITADOS		
RUBRO	ESENCIAL	MEDIO	DE LUJO	ESENCIAL	MEDIO	DE LUJO
Salón o jardín Renta del salón, quinta o jardín	—	$15,000	$75,000	—	$15,000	$75,000
Banquete o paquete Menú por persona; en paquete incluye salón y mobiliario	$18,500	$32,000	$70,000	$37,000	$64,000	$140,000
Bebidas Refrescos, hielo y barra para los adultos	$8,000	$15,000	$50,000	$16,000	$30,000	$100,000
Música DJ con iluminación, grupo u orquesta	$8,000	$11,000	$28,700	$8,000	$11,000	$28,700
Fotografía y video ↗ Paquetes de XV 2027 del equipo de David Roche	$18,560	$33,640	$44,080	$18,560	$33,640	$44,080
Chambelanes y coreografía Coreógrafo, ensayos y vestuario de chambelanes	$8,000	$15,000	$30,000	$8,000	$15,000	$30,000
Vestido de XV Vestido, crinolina y ajustes	$6,000	$12,000	$40,000	$6,000	$12,000	$40,000
Accesorios y maquillaje Zapatos, joyería, maquillaje y peinado	$5,000	$8,000	$14,000	$5,000	$8,000	$14,000
Decoración Centros de mesa, flores e iluminación	$5,000	$10,000	$25,000	$10,000	$20,000	$50,000
Pastel y mesa de dulces Pastel de XV y mesa de dulces	$3,000	$6,000	$12,000	$6,000	$12,000	$24,000
Invitaciones Digitales o impresas	$990	$1,700	$8,000	$990	$1,700	$8,000
Recuerdos Un detalle para cada invitado	$2,000	$4,000	$6,500	$4,000	$8,000	$13,000
Misa de acción de gracias Cuota del templo y flores del altar	$2,000	$3,200	$5,000	$2,000	$3,200	$5,000
Coordinación Organizadora o coordinadora del día	—	$8,000	$23,000	—	$8,000	$23,000
Total	**$85,050**	**$174,540**	**$431,280**	**$121,550**	**$241,540**	**$594,780**

No incluye regalos de padrinos, transporte ni hospedaje. La cuota de la misa se confirma en la parroquia. Fuentes:

1. Bodas.com.mx — Lugares para boda y eventos en Celaya
2. Bodas.com.mx — Quinta El Junco
3. Bodas.com.mx — Salón Tárrega
4. Bodas.com.mx — Santa Martha
5. La Aldea — Jardín de eventos cerca de Celaya
6. Cuánto Me Cuesta — ¿Cuánto cuesta una fiesta de 15 años en México? Guía 2026
7. Cueup — Precio de un DJ en Celaya
8. Cronoshare — Precio de orquestas en León, Guanajuato
9. Excélsior — Calle de los vestidos en la CDMX: tallas y precios
10. Cronoshare — ¿Cuánto cuesta un organizador de eventos?

Mi presupuesto

Pide tres cotizaciones por rubro, anota la elegida y lleva el control de anticipos y saldos.

RUBRO	MI PRESUPUESTO	COTIZACIÓN 1	COTIZACIÓN 2	COTIZACIÓN 3	ANTICIPO	SALDO Y FECHA
Salón o jardín						
Banquete o paquete						
Bebidas						
Música						
Fotografía y video						
Chambelanes y coreografía						
Vestido de XV						
Accesorios y maquillaje						
Decoración						
Pastel y mesa de dulces						
Invitaciones						
Recuerdos						
Misa de acción de gracias						
Coordinación						
Otros						
Total						

Qué preguntarle a cada proveedor

Marca cada pregunta cuando tengas la respuesta por escrito.

Salón

- [ ] ¿Qué incluye la renta: mobiliario, pista, mantelería?
- [ ] ¿Hasta qué hora y cuánto cuesta la hora extra?
- [ ] ¿Hay lugar para ensayar el vals?
- [ ] ¿Exige banquete o proveedores exclusivos?

Proveedor: _____ Tel.: _____

Banquete y bebidas

- [ ] ¿Cuántos tiempos y cuántos meseros por mesa?
- [ ] ¿Menú infantil y de jóvenes?
- [ ] ¿Se puede llevar alcohol propio y cuánto es el descorche?

Proveedor: _____ Tel.: _____

Música

- [ ] ¿Cuántas horas e incluye iluminación de pista?
- [ ] ¿Tiene las pistas del vals y del baile sorpresa editadas?
- [ ] ¿Hay hora loca o animación?

Proveedor: _____ Tel.: _____

Coreógrafo y chambelanes

- [ ] ¿Cuántas coreografías: vals y baile sorpresa?
- [ ] ¿Cuántos ensayos y dónde?
- [ ] ¿Incluye vestuario y accesorios de chambelanes?
- [ ] ¿Va a la fiesta el día del evento?

Proveedor: _____ Tel.: _____

Foto y video

- [ ] ¿Cuántas horas cubre: misa, arreglo y fiesta?
- [ ] ¿Incluye sesión previa, drone o photobook?
- [ ] ¿Cuándo se entrega?
- [ ] ¿Hay viáticos?

Proveedor: _____ Tel.: _____

Vestido y arreglo

- [ ] ¿Cuántas pruebas y ajustes incluye?
- [ ] ¿Fecha de entrega?
- [ ] ¿Prueba de maquillaje y peinado incluida?

Proveedor: _____ Tel.: _____

Decoración y pastel

- [ ] ¿Quién monta y desmonta, y a qué hora?
- [ ] ¿Pastel para cuántas personas?
- [ ] ¿La mesa de dulces incluye recipientes y bolsitas?

Proveedor: _____ Tel.: _____

Parroquia

- [ ] Requisitos: fe de bautismo y confirmación
- [ ] Pláticas y confesión antes de la misa
- [ ] Cuota, horario y flores del altar

Proveedor: _____ Tel.: _____

Padrinos

- [ ] Corona, zapatilla y última muñeca
- [ ] Cojines, Biblia, rosario y medalla
- [ ] Pastel, brindis o recuerdos

Proveedor: _____ Tel.: _____

Qué contratar y cuándo

Escribe la fecha límite de cada paso contando hacia atrás desde el día de la fiesta, y marca cada casilla al cerrar el trato.

12 MESES ANTES

Fecha límite: ____ / ____ / ______

- [ ] Presupuesto total y número de invitados
- [ ] Fecha, salón y templo para la misa

10 MESES ANTES

Fecha límite: ____ / ____ / ______

- [ ] Banquete, si no lo incluye el salón
- [ ] Música: DJ o grupo

David Roche · Foto y video

8 MESES ANTES

Fecha límite: ____ / ____ / ______

- [ ] Coreógrafo y chambelanes
- [ ] Vestido de XV y vestido para el baile sorpresa

David Roche · Sesión de XV

6 MESES ANTES

Fecha límite: ____ / ____ / ______

- [ ] Empiezan los ensayos
- [ ] Decoración, pastel y mesa de dulces

David Roche · Invitaciones digitales

3 MESES ANTES

Fecha límite: ____ / ____ / ______

- [ ] Confirmar a los padrinos
- [ ] Pláticas en la parroquia
- [ ] Enviar invitaciones

David Roche · Libro de firmas

1 MES ANTES

Fecha límite: ____ / ____ / ______

- [ ] Confirmaciones y mesas
- [ ] Prueba de maquillaje
- [ ] Pagos finales

David Roche · Video slideshow

1 SEMANA ANTES

Fecha límite: ____ / ____ / ______

- [ ] Ensayo general en el salón
- [ ] Cronograma y contactos a cada proveedor

∞ DESPUÉS

Fecha límite: ____ / ____ / ______

- [ ] Elegir las fotos favoritas
- [ ] Agradecer a padrinos e invitados

David Roche · Photobook y canvas

Foto y video: el paso de los 10 meses

Los sábados de temporada alta en Celaya se apartan con un año de anticipación.

Escribir a David por WhatsApp